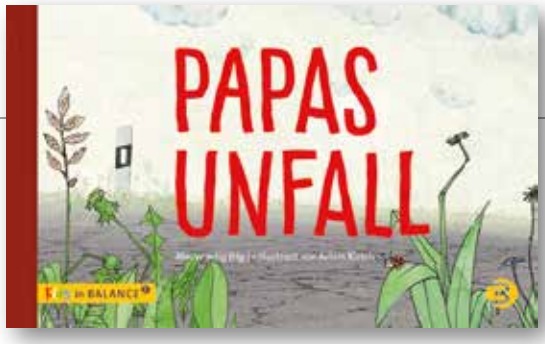

Informationen zum Buch

Das einfühlsam illustrierte Bilderbuch thematisiert die Erfahrungen von Kindern nach schweren Unfällen und plötzlichen Behinderungen eines Elternteils. Es hilft Kindern, die dramatische Veränderung des Familienalltags zu verstehen und zu bewältigen. Darüber hinaus erleichtert es Eltern und Professionellen den Einstieg in Gespräche mit betroffenen Kindern.

Atelier artig (Hg.), Achim Kirsch
Papas Unfall
ab 5 Jahre, 40 Seiten, 14,95 €
ISBN 978-3-86739-156-6

Herausgeberinnen und Illustrator:

Angelika Press und **Rabea Müller** arbeiten kunsttherapeutisch mit Kindern und Jugendlichen in schwierigen Familiensituationen.
Achim Kirsch ist freischaffender Künstler, Trickfilmproduzent und Dozent an der Uni Köln.

Das Buch erzählt in einer alltagsnahen Geschichte, welche Herausforderungen und Schwierigkeiten die plötzliche Behinderung eines Elternteils für das System Familie darstellt. Damit dabei die Kinder nicht aus dem Blickfeld der belasteten Erwachsenen geraten und sich mit ihren zwiespältigen Gefühlen nicht allein fühlen, bietet es Unterstützung.
Auf einfühlsame Weise ermutigt es betroffene Kinder, ihre Gefühle auszusprechen. Es zeigt mit liebenswerten Illustrationen, wie mit der großen, oft traumatischen Veränderung umgegangen werden kann und darf: mit anderen sprechen, Hobbies nachgehen, das eigene Leben ohne Schuldgefühl weiterleben und mit der Familie kleine Erfolge feiern. Ein einzigartiger und gelungener Weg, sich der Thematik aus der Perspektive von Kindern zu nähern.

Erhältlich in jeder Buchhandlung und unter:
www.balance-verlag.de

Angebot zum Direktkauf

Bitte notieren Sie die gewünschte Anzahl:

☐ Exemplar(e) **Papas Unfall, 14,95 €** (versandkostenfrei innerhalb Deutschlands)

☐ Exemplar(e) **Kundenmagazin** (kostenlos) ☐ Exemplar(e) **Gesamtverzeichnis** (kostenlos)

Name, Vorname _____ Firma / Organisation _____

Straße, Nr. _____ PLZ, Ort _____

E-Mail _____ Datum, Unterschrift _____

Bitte ankreuzen, wenn Sie regelmäßig Informationen wünschen: ☐ **E-Mail-Newsletter** (ca. 4 x jährlich)

BALANCE **buch + medien verlag** Ursulaplatz 1 • 50668 Köln • Tel.: (0221) 167989-0 • Fax: (0221) 167989-20 • E-Mail: info@balance-verlag.de

Informationen zum Buch
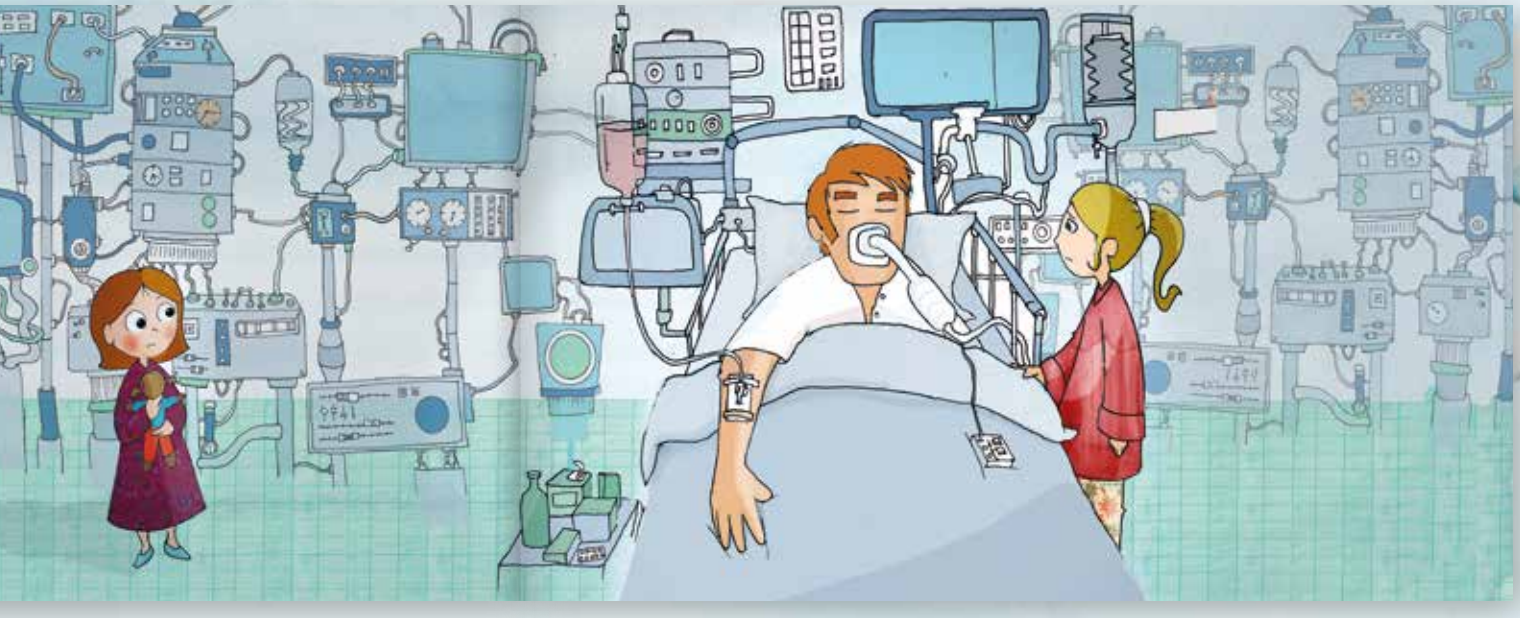
»Das liebevoll gezeichnete Buch [...] hilft den Eltern und größeren Geschwistern, kleineren Kindern verständlich zu machen, warum sich zu Hause das Leben verändert hat und wie sich die Familie dabei fühlt.«
Aus dem Gutachten der Stiftung Gesundheit